

Aménagement de bureaux pour la SAT à NIMES

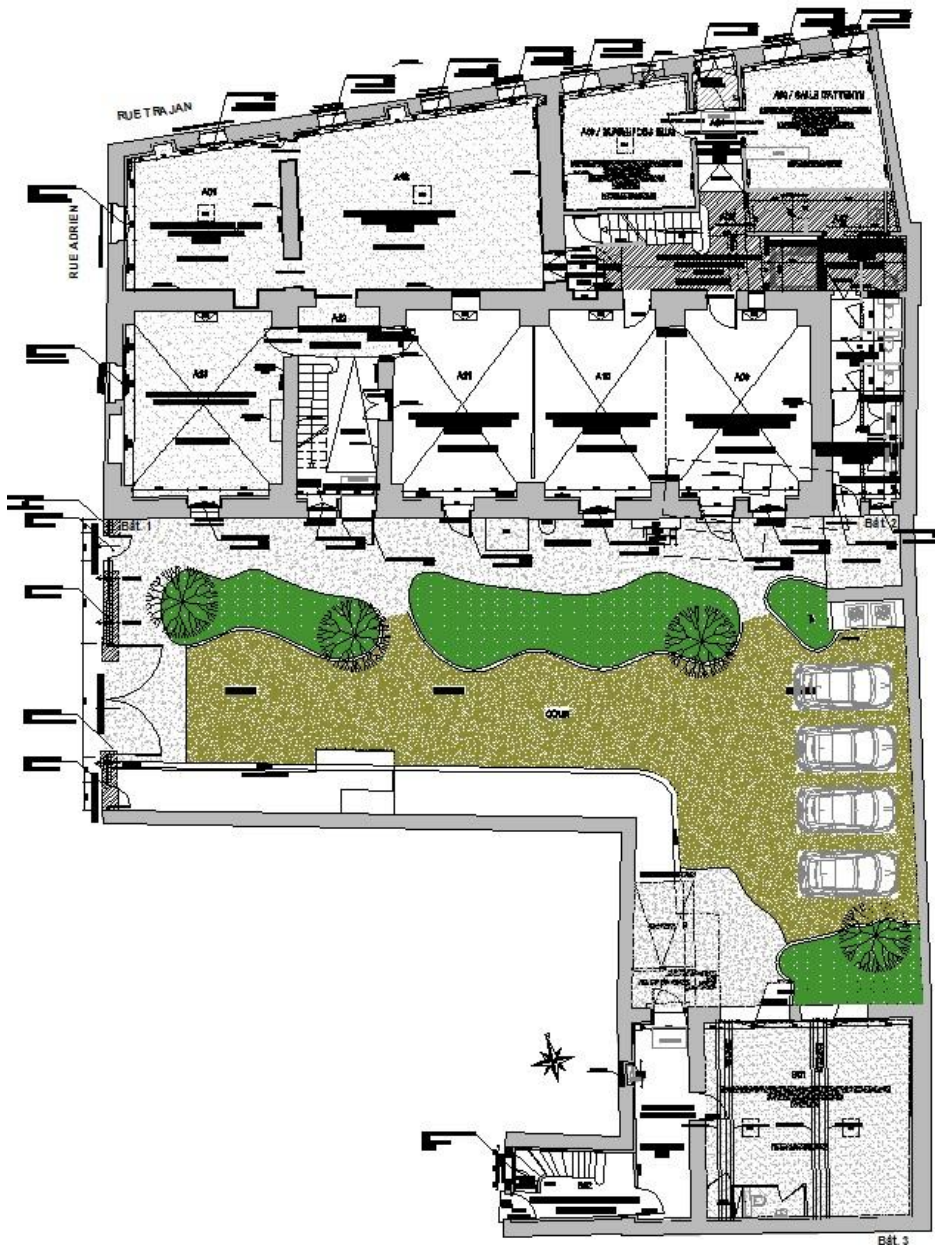

Maître d'Ouvrage :
SOCIETE D'AMENAGEMENT DES TERRITOIRES

Architecte :
C² ARCHITECTURE

Montant de l'opération :
1 050 000 € HT

Date de réception :
Janvier 2017

Description du projet :
- Réhabilitation de bâtiments existants pour
l'aménagement des bureaux de la SAT

Mission du BETM :
- BET STRUCTURE
Conception + Exécution

