

# Travaux de réfection d'un mur de soutènement en contre bas de la clinique LES SOPHORAS à NIMES

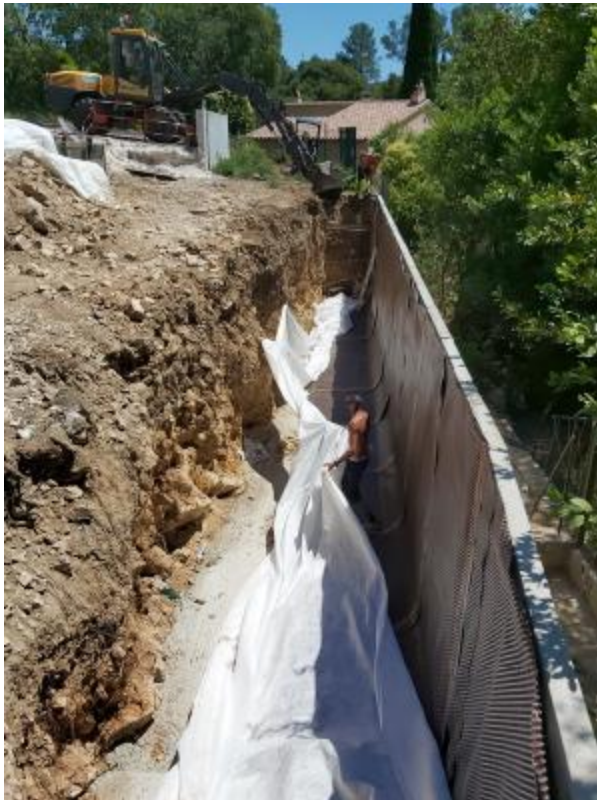

Maître d'Ouvrage :  
**SCI DES SOPHORAS**

Montant de l'opération :  
**125 000 € HT**

Date de réception :  
**Été 2020**

Mission du BETM :  
> **BET STRUCTURE**  
> **MAITRE D'OEUVRE**

